Sunset Complex

21UH048 宮崎 桃

00. 敷地分析
RESEARCH

地域の特性
海や風、空、広い砂浜やサンゴの木など豊かな自然が広がる。
夕方が良いため、ホテルや観光施設がまくさくさんの観光客や現地住民で賑わう。
地域の人々は明るく楽天的で開放的。観光意識が強いことが多い。
また、交通量は比較的多い。

周辺環境
敷地の向かい側にはイーアスというショッピングモールがあるため、生活に必要なものがすべて揃う。
すぐ目の前にバス停があるため交通の便も良い。
建物の目の前にはサンのホロードがあり夕方やっているようなので生演奏を感じ、南国の雰囲気を感じることが出来る。

敷地詳細
計画敷地：沖縄県恩納村豊崎3
用途地域：第二種住居
敷地面積：1345㎡

01. コンセプト
CONCEPT

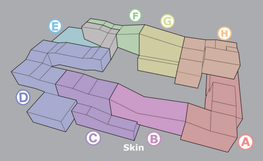

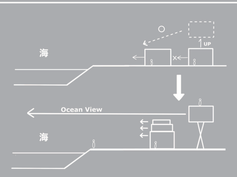

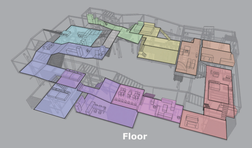

敷地図(1/1000)

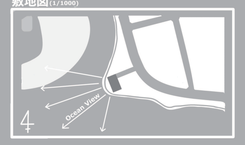

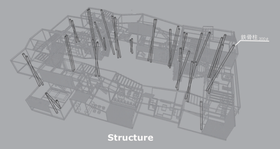

内部
内部から感じられる印象をそのまま外部空間に表すように閉じ切りを極力なくし、空間を一体に感じられるように開放的な空間、オープンなレイアウトにより開放的な空間とそれぞれの空間にメリハリをけることで連続した空間で常に興味を抱けるで空間体験ができるようにした。
室内のスペースや、東浜食堂、ホロ小などで生活に必要な機能の配置は室内の空間体験を妨げないようにふくめた。
住戸内は全て連続してあり、それぞれの部屋の使い方は住人によるが、使い方は家具配置で表現しており、開放の度り設計と開放の度合に注意しながら間仕切り壁を設置した。

外部
地面から浮いた状態で連続している雰囲気を感じるようにしている。
各住戸が連続して中間を設けることで一体に見えるが内部は各住戸それぞれ別々になっている。
外壁は、ルーバーで室内からはサンセットが見えるが、外からは見えないようにしている。
1つの連続した建物であるながら各住戸が独立して、快適な居住空間を確保している。
また、交通量は比較的多い。

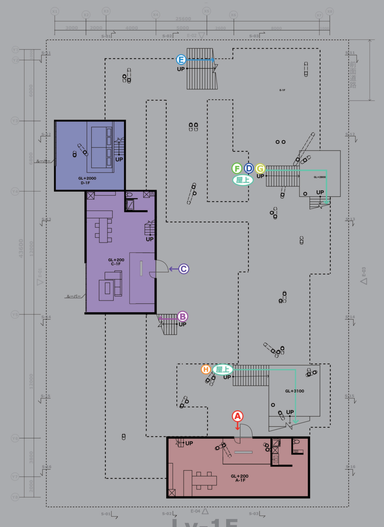

Lv-1F

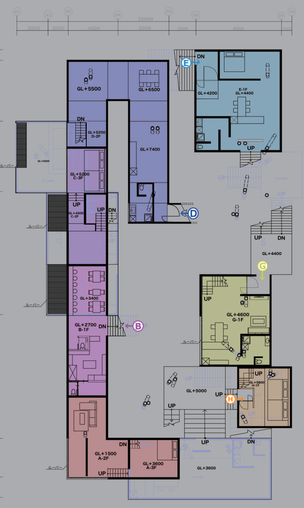

Lv-2F

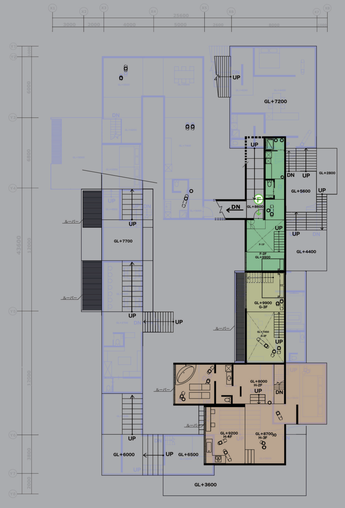

Lv-3F

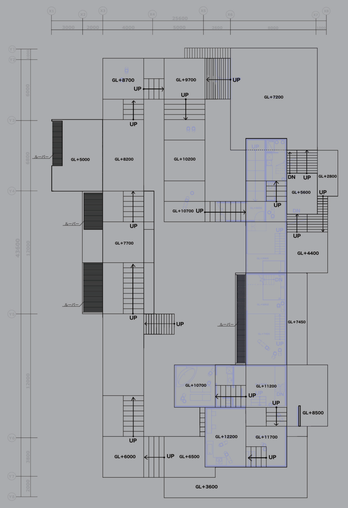
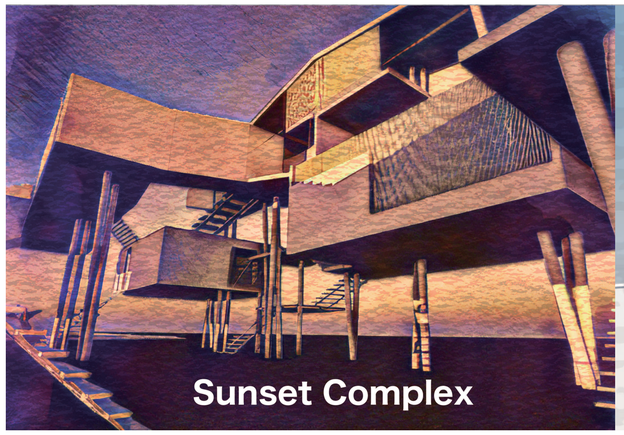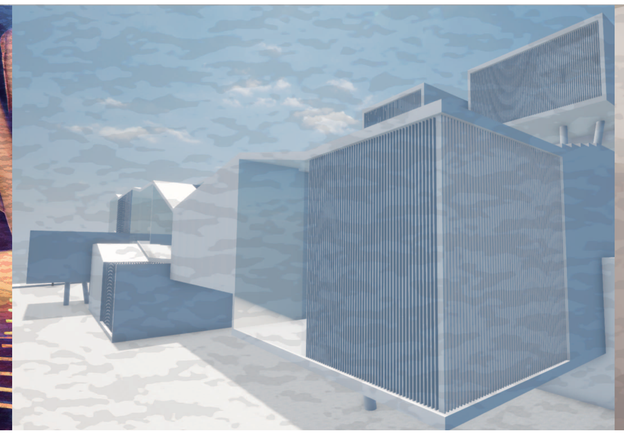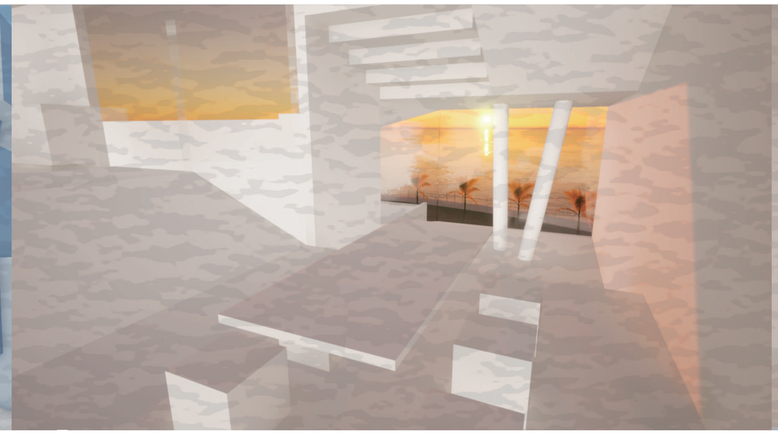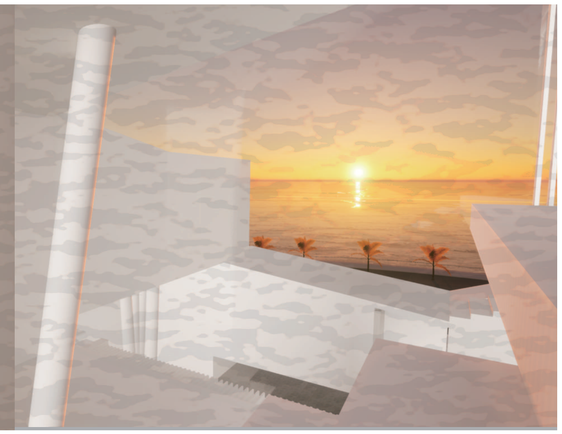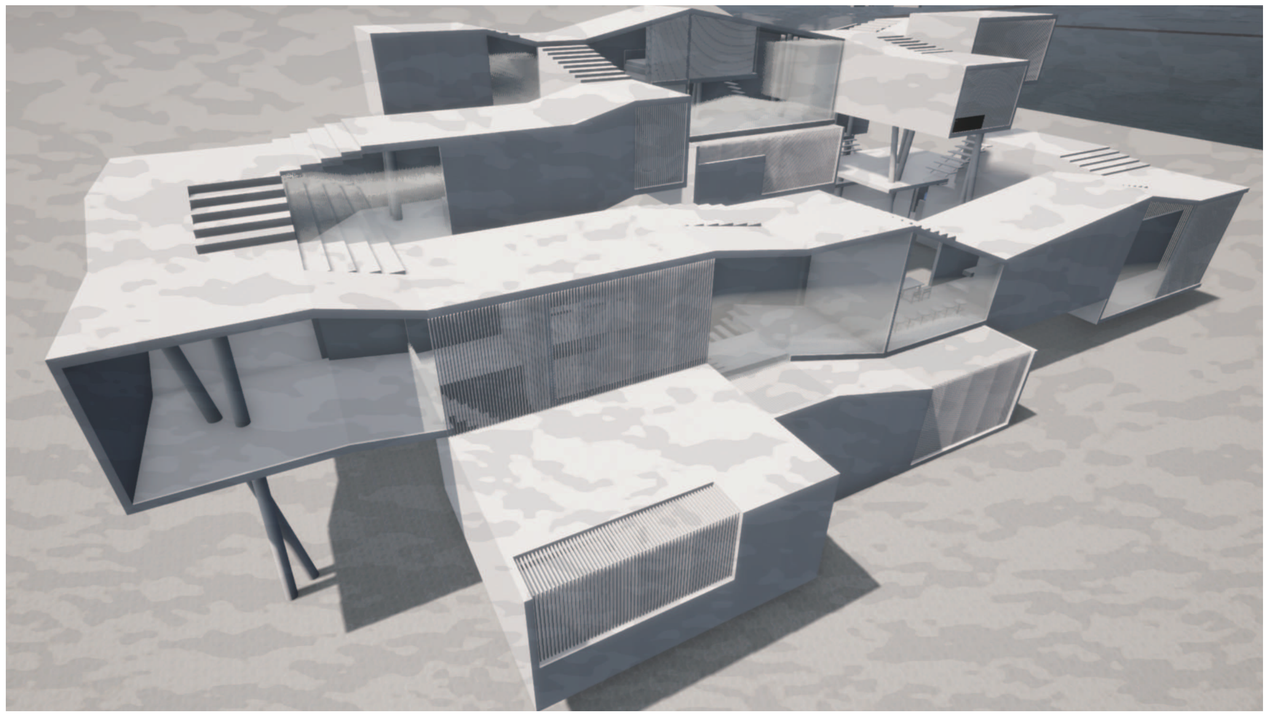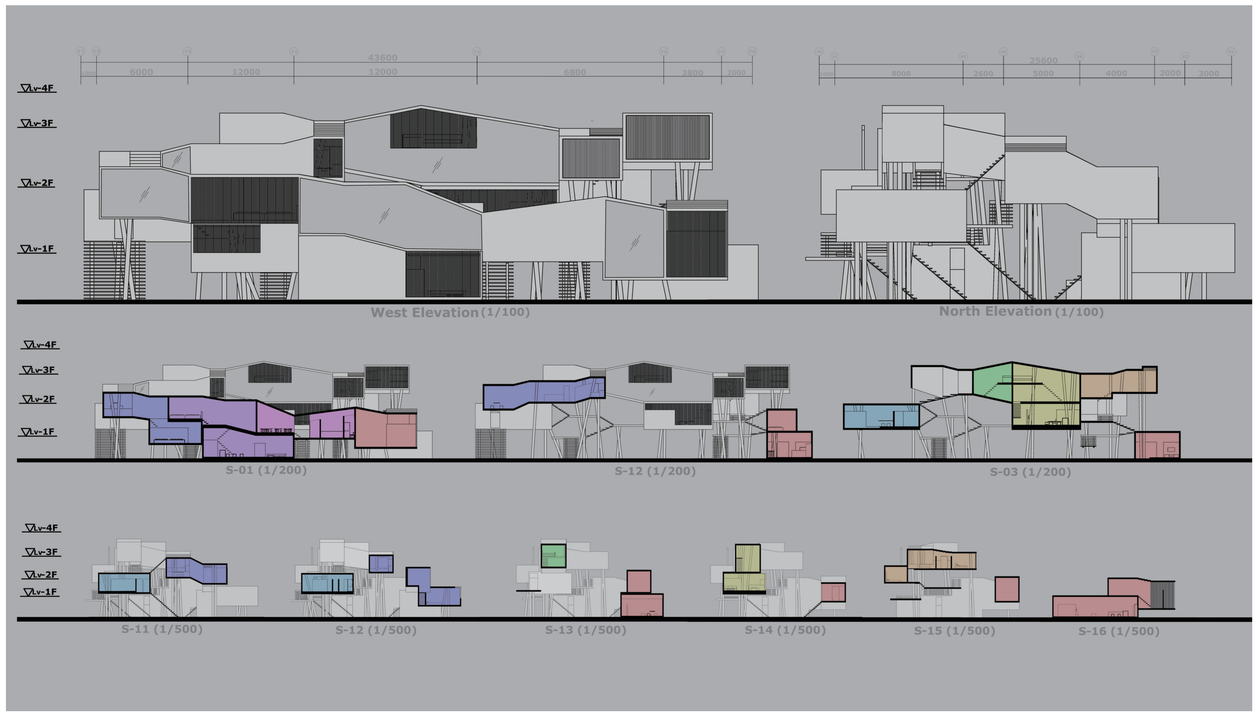
Lv-4F