



令和5年度 教務ガイダンス

商学部経営・流通学科 2年次

封筒の中に、「配付書類及び解説」（A 4 縦1枚）に記載されているものが、すべて入っているか確認してください。



KIU

令和5年度 学年暦について

前学期授業：4月10日（月）－7月21日（金）

後学期授業：9月15日（金）－12月25日（月）

[授業回数：半期14回・通年28回]

祝日授業実施日	<p>○9月18日（月）敬老の日 10月9日（月）スポーツの日 11月23日（木）勤労感謝の日</p> <p>※授業日のため忘れずに登校すること！</p>
補講日	<p>土曜日または平日6限目に実施</p>
チャレンジマンズ	<p>夏季：7月30日（日）－9月14日（木） 春季：1月21日（日）－3月21日（木）</p> <p>※長期休業期間中の学外での活動を推奨 (海外留学、ボランティア活動、インターンシップ参加など)</p>

<参考>履修ガイド1.2ページ



KU

出席について

出席について

本学学生のデータ分析の結果、

授業全体の出席率が**80%以下**（欠席3回以上）になると、**単位修得率が大きく下がる**ことが分かっています。

→急な病気等で休まないといけないこともあるので、

普段から授業には**きちんと出席**すること。

オンライン授業の場合は、**きちんと課題提出**をすること。

※課題の提出方法等が不安な場合や分からない場合は担当教員または教務課に確認すること！



KSU

三者面談について

三者面談対象者の通知が来た学生は、必ず商学部の先生と面談を行ってください。

※保証人住所に通知がいきますので、必ず申込みをしてください。

実施日：4月8日(土)

実施方法：Web面談（Zoom）

対象者の基準：総修得単位20単位以下

または

後学期修得単位10単位以下

3年次進級不可者



KU
2年次

卒業要件等について

卒業要件について

所属コースを確認してください。

【履修した科目の成績】

これまでに、履修(受講)した科目の単位・成績が記載されます。

【評価】

- S.....秀
- A.....優
- B.....良
- C.....可
- D、E.....不可

合格【単位修得】

【各区分毎の修得単位】

それぞれの要件を満たし、卒業までに 124単位以上 必要です。

【成績原簿の見方】

K'slife→教務システム→成績情報関連
→成績原簿の出力→印刷

九州産業大学		成績原簿		2020/03/17			
学部	経済・流通学部	専攻	経営学系	入学	平成30年 4月 2日		
学籍番号	18CB001	学年	2年次生	科目	1 / 1		
氏名			クラス担任(指導教員)	松尾 知也			
科目名	単	評	修	科目名	単	評	修
<コース選択必修科(ファイナンス)>				<英語(英語)>			
経営学入門	2	B	18	□Reading & Writing I	1	C	18
経済学入門	2	B	18	□Reading & Writing II	1	A	18
簿記論	2	C	18	□Reading & Writing III	1	S	19
マーケティング入門	2	A	18	□Reading & Writing IV	1	D	19
企業論入門	2	C	18	□Listening & Speaking I	1	C	18
情報リテラシー入門	2	E	18	□Listening & Speaking II	1	C	18
情報リテラシー入門	2	C	19	□Listening & Speaking III	1	A	19
ビジネス入門(ビジネス能力検定3級)	2	A	18	□Listening & Speaking IV	1	C	19
ファイナンス入門	2	B	18	<外国語科目(中国語)>			
会計学入門	2	C	18	□中国語 I	1	A	18
ファイナンス論	2	C	19	□中国語会話 I	1	C	18
金融市場論	2	A	19				
金融市場論	2	A	19				
地域金融論	2	A	19				
<実践力育成科目(実践力)>							
インターンシップ入門	2	B	18				
ビジネスインターンシップ	6	B	19				
<資格関連科目(資格)>							
中小企業診断士入門	4	C	19				
情報処理演習C (MOS Access)	4	C	19				
<専門選択科目(ゼミナール)>							
コース入門ゼミナール	2	C	18				
ゼミナール I	4	B	19				
<基礎教育科目(基礎教育)>							
□健康学	2	A	19				
□基礎ゼミナール	2	C	18				
□スポート科学演習	2	A	18				
<実践科目(実践科目)>							
□キャリア形成基礎論	2	B	18				
□実用英語II (英語力)	2	S	19				
□数理的教養 I	2	D	18				
□数理的教養 II	2	D	19				
<教養科目(教養科目)>							
□日本の歴史	2	D	18				
□文化人類学	2	S	19				
□現代の経済	2	B	19				
□読書	2	B	19				
□ジェンダーと社会	2	B	19				
□心理学概論	2	C	18				
□人権・同和問題	2	B	19				
□世界の歴史	2	C	18				
□文学の世界	2	D	18				
□地理の世界	2	D	18				
□世界の美術概論	2	B	18				
2019年度	15	0	0	26	0	0	0
2018年度	15	0	0	8	8	6	48
合計	30	0	0	34	8	6	96
2019年度	15	0	0	26	0	0	0
2018年度	15	0	0	8	8	6	48
合計	30	0	0	34	8	6	96
2019年度	15	0	0	26	0	0	0
2018年度	15	0	0	8	8	6	48
合計	30	0	0	34	8	6	96



KSU
2年次

卒業要件の確認

卒業について

卒業するまでに必要な単位は、124単位！！
但し、卒業要件を満たしていないといけません。

前期・後期・通年科目すべて登録すること。
履修できる単位数の上限は、1年間で44単位。

半期で28単位まで履修可能。

※集中講義は44単位に含まれません。

※前年度までの累積GPAが3.0以上の学生は48単位履修可。

3年次終了時に、80単位以上修得しておかなければ、**卒業延期**となります。

2年次終了時に、**36単位以上**修得していなければ、3年次に進級できません。（原級留置き＝卒業延期）

1年次終了時に、**20単位以上**修得できていない学生は、2年次配当の授業科目を履修することはできません。（※ゼミは除く）



KSU
2年次

卒業要件の確認（専門科目）

卒業について

授業科目区分	授業科目及び単位数		さらに 専門科目 から 24単位 以上	さらに 専門科目、 基礎教育科 目及び 外国語科目 から
専 門 科 目	コース科目	選択必修科目		
		選択科目	8単位以上	
	学系科目	6単位以上		
	実践力育成科目	12単位以上		
	資格関連科目	4単位以上		
導入科目	実践科目	4単位以上		

- ①コース科目：1年次に修得した選択必修科目は、コースの選択必修科目として認定。
2年次配当科目は、自身のコース科目の科目名に、△がついている科目が選択必修科目。27単位以上修得した場合は、選択科目8単位以上に加算。
- ②学系科目：コースに関わらず、所属学系に配置されている科目。
- ③実践力育成科目：ビジネスインターンシップを履修できる学生は、当科目。
それ以外の学生は、インターンシップ入門、九州企業事情、九州企業研究A、B。他には、研修科目が該当。
- ④資格関連科目：資格関連科目に配置されている科目を修得しなければならない。
できるだけ、自身のコースに関連する資格が望ましい。また、将来自身がしたいことにつながる資格科目を積極的に受講しよう。



KIU
2年次

卒業要件の確認（基礎教育科目等）

卒業について

授業科目区分	授業科目及び単位数				
専門科目	コース科目	選択必修科目	26単位以上	さらに 専門科目 から 24単位 以上	さらに 専門科目、 基礎教育科目 及び 外国語科目から 20単位以上
		選択科目	8単位以上		
	学系科目	6単位以上			
	実践力育成科目	12単位以上			
	資格関連科目	4単位以上			
基礎教育科目			16単位以上		
外国語科目			8単位以上（英語6単位以上）		
合計					124単位以上

他学部履修をして、単位
修得できれば、振替

学生便覧P. 96

他学部履修については、20単位以内に限り、
卒業要件単位に加算することができる。





卒業要件について（成績原簿の見方）

卒業に必要な授業科目及び単位数（別表第10） P.96

専 門 科 目	コース科目	選択必修科目	26単位以上	さらに 専門科目 から 24単位 以上	さらに 専門科目、 基礎教育科目 及び 外国語科目から 20単位以上
		選択科目	8単位以上		
	学系科目		6単位以上		
	実践力育成科目		12単位以上		
	資格関連科目		4単位以上		
基礎教育科目	16単位以上				
外国語科目	8単位以上（英語6単位以上）				
合 計					124単位以上

成績原簿の下表

コース(選必)	コース(選択)	計	学系選択科目	小計	実践力育成科目	資格関連科目	小計	専門選択科目	小計	基礎教育科目	小計	英語	外国語科目	小計	専門基礎外国語	小計	合計
26	0	34	8	26	2	0	2	2	2	10	10	4	0	4	0	0	44
				①	②	③			④								
年度別	2022																
	44																



専門科目は、()の数字を満たした上で、①～④を合計して80単位以上修得したらOK！



KSU

卒業要件について（科目配当表の見方）

**自分が所属したコースの選択必修科目を、
配付した科目配当表に印をつけましょう！**

**（蛍光ペンで塗る、丸印をつけるなど、自分
で分かるようにしてください。）**

この後、答え合わせと解説をします。



卒業要

区分	○は全員履修科目かつ選択必修科目、□は学系内全員履修科目かつ選択必修科目、●は全員履修科目かつ選択科目、△はコース選択必修科目												卒業要件				
	第1年次			第2年次			第3年次			第4年次							
	入門科目			基幹科目			展開・応用科目										
	授業科目	単	授業科目	単	授業科目	単	授業科目	単	授業科目	単	授業科目	単					
専門科	ゼミナール科目	●コース入門ゼミナール	2	●ゼミナールⅠ	4	●ゼミナールⅡ	4	●卒業論文ゼミナール	8				コース選択必修 単位を含む				
	共通科目	○経営学入門	2												さらに学系から6単位以上		
		○経済学入門	2														
		○簿記論	2														
		○マーケティング入門	2														
		○企業論入門	2														
	経営管理工学系科目	○ビジネス系科目(ビジネス基礎)決定 経営実践入門	4	△経営史	2	生産システム論	(2)	ビジネスケース分析	(2)	ビジネスシミュレーション	(2)	人的資源管理演習		(2)	さらに学系から6単位以上 専門科目基礎教育科目及び外国語科目から20単位以上		
				△経営管理論史	2	ビジネスシステム論	(2)	人的資源管理演習	(2)	日本経営史	(2)	現代経営史		(2)			
				△人的資源管理論	2	経営戦略論	2	技術経営論	(2)	労働関係論	(2)	経営組織論		(2)			
				△経営戦略論	2	ベンチャービジネス論	2	中小企業論	2	経営実践基礎論	4	金融政策論		(2)		ベンチャーファイナンス論	(2)
				△ベンチャービジネス論	2	経営管理論	2	金融政策論	(2)	資金調達論	(2)	証券市場論		(2)		国際金融論	(2)
				△経営管理論	2	生産管理論	2	金融論	2	中小企業金融論	(2)	リスクマネジメント論		(2)		コーポレートファイナンス論	(2)
			△生産管理論	2	事業開発論	2	△ファイナンス・プランニング	4	国内金融研修	2	パーソナルファイナンス論	(2)					
ファイナンスコース	□ファイナンス入門	2	△ファイナンス論	2	原価計算論	(2)	管理会計論	(2)					さらに学系から6単位以上				
			△保険論	2	業種別会計実務A	(2)	税務会計論	(2)									
			△金融機関論	2	業種別会計実務B	(2)	会計情報システム	(2)									
会計コース	□会計学入門	2	△財務会計の基礎	2	原価計算論	(2)	管理会計論	(2)					さらに学系から6単位以上				
			△管理会計の基礎	2	業種別会計実務A	(2)	税務会計論	(2)									
流通マーケティング系科目	△初級簿記		△簿記論	2	簿記論	(2)	上級簿記	(4)					さらに学系から6単位以上				
	△流通入門		△流通入門	2	マーケティング論	(2)	消費行動論	(2)									
			△マーケティング論	2	消費行動論	(2)	広告論	(2)									
			△人材マネジメント論	2	流通システム論	(2)	流通史	(2)									
			△流通システム論	2	流通ビジネス論	(2)	流通ビジネス論	(2)									
			△流通ビジネス論	2	流通ビジネス論	(2)	流通ビジネス論	(2)									
			△流通ビジネス論	2	流通ビジネス論	(2)	流通ビジネス論	(2)									
			△流通ビジネス論	2	流通ビジネス論	(2)	流通ビジネス論	(2)									
			△流通ビジネス論	2	流通ビジネス論	(2)	流通ビジネス論	(2)									
			△流通ビジネス論	2	流通ビジネス論	(2)	流通ビジネス論	(2)									
国際ビジネスコース	□国際ビジネス入門	2	△国際ビジネス入門	2	国際ビジネス事情	(2)	比較経営論	(2)					さらに学系から6単位以上				
			△国際ビジネス事情	2	比較経営論	(2)	九州企業国際化事情	(2)									
社会情報コース	□社会情報入門	2	△データ分析の基礎	2	データ分析	(2)	データ分析の応用	(2)					さらに学系から6単位以上				
			△メディア心理学	2	マルチメディア論	(2)	マルチメディア演習	(2)									
			△コンピュータ概論	2	情報ネットワーク論	2	eコマース論	2									
			△表計算演習	2	情報セキュリティ論	2											
実践力育成科目	●インターンシップ入門	2	●ビジネスインターンシップ	6	九州企業事情	2	九州企業研究A	2	九州企業研究B	2			2単位以上				
			△企業倫理学	2	国際経営論	2	国際マーケティング	2	国際経済論	2							
研修科目			在学研修	4	アジアビジネス研修A	(2)	アジアビジネス研修B	(2)	アジアビジネス研修C	(2)			4単位以上				
			マナー研修	2	マナー研修	2	マナー研修	2									
資格関連科目			ビジネス演習A(ビジネス能力認定)	(2)	ビジネス演習B(ビジネスコンテナー)	(4)	中小企業診断士入門	(4)					4単位以上				
			ファイナンス演習A(証券外務員二種)	(4)	ファイナンス演習B(証券外務員一種)	(4)	情報処理演習A(MOS Word)	(4)	情報処理演習B(MOS Excel)	(4)	情報処理演習C(MOS Access)	(4)					
			ファイナンス演習B(証券外務員一種)	(4)	情報処理演習A(MOS Word)	(4)	情報処理演習B(MOS Excel)	(4)	情報処理演習C(MOS Access)	(4)	情報処理演習D(1T4Sポート試験)	(4)					
			情報処理演習A(MOS Word)	(4)	情報処理演習B(MOS Excel)	(4)	情報処理演習C(MOS Access)	(4)	情報処理演習D(1T4Sポート試験)	(4)	情報処理演習E(マルチメディア)	(4)					

専門科目 80単位





KSU

卒業要件

経営管理学系
企業経営コースの場合

区分	○は全員履修科目かつ選択必修科目、□は学系内全員履修科目かつ選択必修科目、●は全員履修科目かつ選択科目、△はコース選択必修科目												卒業要件				
	第1年次			第2年次			第3年次			第4年次							
	入門科目		単位	基礎科目		単位	展開・応用科目		単位	授業科目		単位					
専門	共通科目	○経営学入門	2	○経済学入門	2	○簿記論	2	○マーケティング入門	2	○企業論入門	2	○情報リテラシー入門	2	コース選択必修 専門科目、基礎教育科目及び外国語科目から20単位以上			
	企業経営コース	△ビジネス実践基礎	2	△経営史	2	△経営管理論史	2	△人的資源管理論	2	△経営戦略論	2	△中小企業論	2		さらに専門科目、基礎教育科目及び外国語科目から24単位以上		
		△経営実践入門	4	△経営管理論史	2	△人的資源管理論	2	△経営戦略論	2	△中小企業論	2	△経営実践基礎	2			さらに専門科目、基礎教育科目及び外国語科目から26単位以上	
		△経営実践基礎	2	△経営史	2	△経営管理論史	2	△人的資源管理論	2	△経営戦略論	2	△中小企業論	2				さらに専門科目、基礎教育科目及び外国語科目から26単位以上
		△経営実践基礎	2	△経営史	2	△経営管理論史	2	△人的資源管理論	2	△経営戦略論	2	△中小企業論	2				
	ファイナンスコース	□ファイナンス入門	2	△ファイナンス入門	2	△ファイナンス入門	2	△ファイナンス入門	2	△ファイナンス入門	2	△ファイナンス入門	2		さらに専門科目、基礎教育科目及び外国語科目から26単位以上		
		△ファイナンス入門	2	△ファイナンス入門	2	△ファイナンス入門	2	△ファイナンス入門	2	△ファイナンス入門	2	△ファイナンス入門	2			さらに専門科目、基礎教育科目及び外国語科目から26単位以上	
	会計コース	□会計学入門	2	△財務会計の基礎	2	△管理会計の基礎	2	△財務諸表分析	2	△初級簿記	4	△中級簿記	4		△上級簿記		4
		△初級簿記	4	△中級簿記	4	△上級簿記	4	△初級簿記	4	△中級簿記	4	△上級簿記	4		△初級簿記	4	さらに専門科目、基礎教育科目及び外国語科目から26単位以上
	流通	マーケティングコース	△流通入門	2	△流通入門	2	△流通入門	2	△流通入門	2	△流通入門	2	△流通入門		2	さらに専門科目、基礎教育科目及び外国語科目から26単位以上	
△流通入門			2	△流通入門	2	△流通入門	2	△流通入門	2	△流通入門	2	△流通入門	2	さらに専門科目、基礎教育科目及び外国語科目から26単位以上			
△流通入門		2	△流通入門	2	△流通入門	2	△流通入門	2	△流通入門	2	△流通入門	2	さらに専門科目、基礎教育科目及び外国語科目から26単位以上				
△流通入門		2	△流通入門	2	△流通入門	2	△流通入門	2	△流通入門	2	△流通入門	2		さらに専門科目、基礎教育科目及び外国語科目から26単位以上			
国際ビジネスコース	□国際ビジネス入門	2	△国際ビジネス入門	2	△国際ビジネス入門	2	△国際ビジネス入門	2	△国際ビジネス入門	2	△国際ビジネス入門	2	さらに専門科目、基礎教育科目及び外国語科目から26単位以上				
	△国際ビジネス入門	2	△国際ビジネス入門	2	△国際ビジネス入門	2	△国際ビジネス入門	2	△国際ビジネス入門	2	△国際ビジネス入門	2		さらに専門科目、基礎教育科目及び外国語科目から26単位以上			
社会情報コース	□社会情報入門	2	△社会情報入門	2	△社会情報入門	2	△社会情報入門	2	△社会情報入門	2	△社会情報入門	2	さらに専門科目、基礎教育科目及び外国語科目から26単位以上				
	△社会情報入門	2	△社会情報入門	2	△社会情報入門	2	△社会情報入門	2	△社会情報入門	2	△社会情報入門	2		さらに専門科目、基礎教育科目及び外国語科目から26単位以上			
実践力育成科目	●インターシップ入門	2	△インターシップ入門	2	△インターシップ入門	2	△インターシップ入門	2	△インターシップ入門	2	△インターシップ入門	2	さらに専門科目、基礎教育科目及び外国語科目から26単位以上				
	△インターシップ入門	2	△インターシップ入門	2	△インターシップ入門	2	△インターシップ入門	2	△インターシップ入門	2	△インターシップ入門	2		さらに専門科目、基礎教育科目及び外国語科目から26単位以上			
資格関連科目	△マーケティング実習A (実習73課)	2	△マーケティング実習A (実習73課)	2	△マーケティング実習A (実習73課)	2	△マーケティング実習A (実習73課)	2	△マーケティング実習A (実習73課)	2	△マーケティング実習A (実習73課)	2	さらに専門科目、基礎教育科目及び外国語科目から26単位以上				
	△マーケティング実習A (実習73課)	2	△マーケティング実習A (実習73課)	2	△マーケティング実習A (実習73課)	2	△マーケティング実習A (実習73課)	2	△マーケティング実習A (実習73課)	2	△マーケティング実習A (実習73課)	2		さらに専門科目、基礎教育科目及び外国語科目から26単位以上			

学系科目 40単位

実践力育成科目 12単位

資格関連科目 4単位





卒業要件について

KU

共通科目		経営管理学系 企業経営コースの場合						コース選択必修単位を含む
○経営学入門	2	<p style="text-align: center; font-size: 2em; font-weight: bold;">コース選択科目 34単位以上</p>						<p style="text-align: center;">さらに学系から6単位以上</p>
○経済学入門	2							
○簿記論	2							
○マーケティング入門	2							
○企業論入門	2							
○情報リテラシー入門	2							
経営管理学系科目	□ビジネス科目(BUSINESS)選択 経営実践入門	2	△経営史	2	生産システム論	(2)	<p style="text-align: center;">所屬コースから34単位以上 (選択必修科目26単位以上)</p>	
		4	△経営管理論史	2	ビジネスケース分析	(2)		
			△人的資源管理論	2	ビジネスシミュレーション	(2)		
			△経営戦略論	2	経営管理演習	(2)		
			△ベンチャービジネス	2	経営管理史	(2)		
			△経営管理論	2	現代経営史	(2)		
			△生産管理論	2	最新経営論	(2)		
			△事業開拓論	2	時間管理論	(2)		
			△ビジネス法	2	経営組織論	(2)		
			△中小企業論	2	ソーシャルビジネス演習	(2)		
		△経営実践基礎論	4					
ファイナンスコース	□ファイナンス入門	2	△ファイナンス論	2	金融政策論	(2)	ベンチャーファイナンス論	(2)
			△保険論	2	資金調達論	(2)	国際金融論	(2)
			△金融機関論	2	証券市場論	(2)		
			△金融論	2	中小企業金融論	(2)		
			△地域金融論	2	リスクマネジメント論	(2)		
			△ファイナンシャル・プランニング	4	コーポレートファイナンス論	(2)		
			国内金融研修	2	パーソナルファイナンス論	(2)		
会計コース	□会計学入門	2	△財務会計の基礎	2	原価計算論	(2)	管理会計論	(2)
			△管理会計の基礎	2	業種別会計実務A	(2)	税務会計論	(2)
			△財務諸表分析	2	業種別会計実務B	(2)	会計情報システム	(2)
			△初級簿記	(4)	△工業簿記	(4)		
	△会計演習A	(2)	△中級簿記	(4)	△工業簿記	(4)		
		△会計演習B	(2)	△会計演習C	(2)	上級簿記	(4)	



卒業要件について

KU

非選択科目		コース選択必修科目 26単位以上		経営管理学系 企業経営コースの場合				コース選択必修 単位を含む	
経営管理学系科目	企業経営コース	○経営学入門	2	<input checked="" type="checkbox"/> 経営史 2 <input checked="" type="checkbox"/> 経営管理論史 2 <input checked="" type="checkbox"/> 人的資源管理論 2 <input checked="" type="checkbox"/> 経営戦略論 2 <input checked="" type="checkbox"/> ベンチャービジネス論 2 <input checked="" type="checkbox"/> 経営管理論 2 <input checked="" type="checkbox"/> 生産管理論 2 <input checked="" type="checkbox"/> 事業開発論 2 <input checked="" type="checkbox"/> ビジネス法 2 <input checked="" type="checkbox"/> 中小企業論 2 <input checked="" type="checkbox"/> 経営実践基礎論 4	生産システム論 (2)				所屬コースから34単位以上 (選択必修科目26単位以上)
		○経営学入門	2		ビジネスケース分析 (2)				
		○経営学入門	2		ビジネスシミュレーション (2)				
		○企業論入門	2		人的資源管理演習 (2)				
		○企業論入門	2		日本経営史 (2)				
		○情報リテラシー入門	2		現代経営史 (2)				
					技術経営論 (2)				
					労使関係論 (2)				
					経営組織論 (2)				
					ソーシャルビジネス演習 (2)				
経営管理学系科目	ファイナンスコース	○ファイナンス入門	2	<input checked="" type="checkbox"/> ファイナンス論 2 <input checked="" type="checkbox"/> 保険論 2 <input checked="" type="checkbox"/> 金融機関論 2 <input checked="" type="checkbox"/> 金融論 2 <input checked="" type="checkbox"/> 地域金融論 2 <input checked="" type="checkbox"/> ファイナンシャル・プランニング 国内金融研修 2	金融政策論 (2)		ベンチャーファイナンス論 (2)		
					資金調達論 (2)		国際金融論 (2)		
					証券市場論 (2)				
					中小企業金融論 (2)				
					リスクマネジメント論 (2)				
					コーポレートファイナンス論 (2)				
					パーソナルファイナンス論 (2)				
					原価計算論 (2)		管理会計論 (2)		
					業種別会計実務A (2)		税務会計論 (2)		
					業種別会計実務B (2)		会計情報システム (2)		
経営管理学系科目	会計コース	○会計学入門	2	<input checked="" type="checkbox"/> 財務会計の基礎 2 <input checked="" type="checkbox"/> 管理会計の基礎 2 <input checked="" type="checkbox"/> 財務諸表分析 2	財務会計論 (2)				
					△初級簿記 (4)		△中級簿記 (4)		
					△工業簿記 (4)				
					△初級簿記 会計演習A (2)		△中級簿記 会計演習B (2)		
		△工業簿記 会計演習C (2)		△上級簿記 (4)					

さらに学系から6単位以上



KSU

卒業要件について

流通マーケティング学系 マーケティングコースの場合

区分	○は全員履修科目かつ選択必修科目、□は学系内全員履修科目かつ選択必修科目、●は全員履修科目かつ選択科目、△はコース選択必修科目												卒業要件	
	第1年次			第2年次			第3年次			第4年次				
	入門科目		単位	基幹科目		単位	展開・応用科目			単位				
	授業科目		授業科目		授業科目		授業科目		授業科目		授業科目			
共通科目	●コース入門ゼミナール	2	●ゼミナールⅠ	4	●ゼミナールⅡ	4	●卒業論文ゼミナール	8					コース選択必修 修単位に含む	
専門	企業経営コース	△経営学入門	2	△経営史	2	生産システム論 (2)							専門科目及び外国語科目から20単位以上	
		△経済学入門	2	△経営管理論史	2	ビジネスケース分析 (2)								
		△簿記論	2	△人の資源管理論	2	ビジネスシミュレーション (2)								
		△マーケティング入門	2	△経営戦略論	2	人的資源管理演習 (2)								
専門	ファイナンスコース	△企業論入門	2	△ベンチャービジネス論	2	日本経営史 (2)							専門科目及び外国語科目から20単位以上	
		△情報リテラシー入門	2	△経営管理論	2	現代経営史 (2)								
		△北九州大学文化センター施設利用 経営実践入門	4	△生産管理論	2	技術経営論 (2)								
		△経営実践基礎論	4	△事業開発論	2	労働関係論 (2)								
専門	会計コース	△中小企業論	2	△ビジネス法	2	経営組織論 (2)							専門科目及び外国語科目から20単位以上	
		△経営実践基礎論	4	△ファイナンス入門	2	△ファイナンス論	2	金融政策論 (2)	ベンチャーファイナンス論 (2)					
		△初級簿記	(4)	△初級簿記	(4)	△工業簿記	(4)	資金調達論 (2)	証券市場論 (2)	国際金融論 (2)				
		△中級簿記	(4)	△中級簿記	(4)	△工業簿記	(4)	資金調達論 (2)	証券市場論 (2)	国際金融論 (2)				
専門	マーケティングコース	△流通入門	2	△流通入門	2	△商業史	2	△マーケティング入門	2	△マーケティング入門	2	△マーケティング入門	2	専門科目及び外国語科目から20単位以上
		△流通入門	2	△流通入門	2	△マーケティング入門	2	△マーケティング入門	2	△マーケティング入門	2	△マーケティング入門	2	
		△流通入門	2	△流通入門	2	△マーケティング入門	2	△マーケティング入門	2	△マーケティング入門	2	△マーケティング入門	2	
		△流通入門	2	△流通入門	2	△マーケティング入門	2	△マーケティング入門	2	△マーケティング入門	2	△マーケティング入門	2	
専門	国際ビジネスコース	△国際ビジネス入門	2	△システム論	2	異文化マネジメント (2)							専門科目及び外国語科目から20単位以上	
		△国際ビジネス入門	2	△経営管理総論	2	ビジネスイングリッシュ (2)								
		△国際ビジネス入門	2	△国際ビジネス事情	2	国際経営戦略論 (2)								
		△国際ビジネス入門	2	△企業倫理学	2	比較経営論 (2)								
専門	社会情報コース	△社会情報入門	2	△データ分析の基礎	2	データ分析 (2)							専門科目及び外国語科目から20単位以上	
		△社会情報入門	2	△メディア心理学	2	データ分析の応用 (2)								
		△社会情報入門	2	△コンピュータ概論	2	マルチメディア論 (2)								
		△社会情報入門	2	△表計算演習	2	マルチメディア演習 (2)								
専門	九州ビジネス科目	●インターンシップ入門	2	●ビジネスインターンシップ	6	九州とインターネットビジネスⅠ (2)	経営実践演習 (4)						12単位以上	
		●九州企業研究A	2	●九州企業研究A	2	九州とインターネットビジネスⅡ (2)	経営実践発展演習 (4)							
		●九州企業研究B	2	●九州企業研究B	2	九州とインターネットビジネスⅢ (2)	九州企業経営分析演習 (4)							
		●九州企業研究C	2	●九州企業研究C	2	九州とインターネットビジネスⅣ (2)	九州企業経営分析演習 (4)							
専門	資格関連科目	△アジアビジネス研修A (2)	△アジアビジネス研修A (2)	△アジアビジネス研修B (2)	△アジアビジネス研修B (2)	△アジアビジネス研修C (2)	△アジアビジネス研修C (2)						4単位以上	
		△アジアビジネス研修A (2)	△アジアビジネス研修A (2)	△アジアビジネス研修B (2)	△アジアビジネス研修B (2)	△アジアビジネス研修C (2)	△アジアビジネス研修C (2)	△アジアビジネス研修D (2)	△アジアビジネス研修D (2)					
		△アジアビジネス研修A (2)	△アジアビジネス研修A (2)	△アジアビジネス研修B (2)	△アジアビジネス研修B (2)	△アジアビジネス研修C (2)	△アジアビジネス研修C (2)	△アジアビジネス研修D (2)	△アジアビジネス研修D (2)					
		△アジアビジネス研修A (2)	△アジアビジネス研修A (2)	△アジアビジネス研修B (2)	△アジアビジネス研修B (2)	△アジアビジネス研修C (2)	△アジアビジネス研修C (2)	△アジアビジネス研修D (2)	△アジアビジネス研修D (2)					

コース選択科目 34単位以上





KSU

卒業要件につ

流通マーケティング学系 マーケティングコースの場合

区分	○は全員履修科目かつ選択必修科目、□は学系内全員履修科目かつ選択必修科目、●は全員履修科目かつ選択科目、△はコース選択必修科目												卒業要件			
	第1年次			第2年次			第3年次			第4年次						
	入門科目			基礎科目			展開・応用科目			展開・応用科目						
	授業科目	単位	授業科目	単位	授業科目	単位	授業科目	単位	授業科目	単位	授業科目	単位				
ゼミナール	●コース入門ゼミナール	2	●ゼミナールⅠ	4	●ゼミナールⅡ	4	●卒業論文ゼミナール	8					コース選択必修 修単位に含む			
専 門 科 目	共通科目	○経営学入門	2										さらに専 門科目、基礎 教育科目及び 外国語科目か ら24単位以上 20単位以上			
		○経済学入門	2													
	○簿記論	2														
	○マーケティング入門	2														
	○企業論入門	2														
	○情報リテラシー入門	2														
	企業経営コース	△経営史	2	△経営管理論史	2	生産システム論 (2)		ビジネスケース分析 (2)							さらに専 門科目から 6単位以上 (選択必修科目 26単位以上)	
		△人的資源管理論	2	△経営戦略論	2	△ベンチャービジネス論	2	日本の経営史 (2)								
		△経営管理論	2	△生産管理論	2	△現代経営史	2	現代経営史 (2)								
	ファイナンスコース	□ファイナンス入門	2	△ファイナンス論	2	金融政策論 (2)		ベンチャーファイナンス論 (2)								さらに専 門科目、基礎 教育科目及び 外国語科目か ら24単位以上 20単位以上
				△保険論	2	資金調達論 (2)		国際金融論 (2)								
				△金融機関論	2	証券市場論 (2)										
	会計コース	□会計学入門	2	△財務会計の基礎	2	原簿計算論 (2)		管理会計論 (2)								
			△管理会計の基礎	2	業種別会計実務A (2)		税務会計論 (2)									
			△財務諸表分析	2	業種別会計実務B (2)		会計情報システム (2)									
流通マーケティングコース	△初級簿記	(4)	△中級簿記	(4)	△上級簿記	(4)							さらに専 門科目から 6単位以上 (選択必修科目 26単位以上)			
	△会計演習A	(2)	△会計演習B	(2)	△会計演習C	(2)										
	△流通入門	2	△商業史	2	流通政策論 (2)											
国際ビジネスコース	□国際ビジネス入門	2	△システム論	2	異文化マネジメント (2)									さらに専 門科目から 6単位以上 (選択必修科目 26単位以上)		
			△経営管理総論	2	ビジネスイングリッシュ (2)											
			△国際ビジネス事情	2	国際経営戦略論 (2)											
社会情報コース	□社会情報入門	2	△データ分析の基礎	2	データ分析 (2)										さらに専 門科目から 6単位以上 (選択必修科目 26単位以上)	
			△メディア心理学	2	データ分析の応用 (2)											
			△コンピュータ概論	2	マルチメディア論 (2)											
九州ビジネス科目	●インターンシップ入門	2	●ビジネスインターンシップ	6	九州とインターネットビジネスⅠ (2)		経営実践演習 (4)									さらに専 門科目から 6単位以上 (選択必修科目 26単位以上)
			九州企業事情	2	九州とインターネットビジネスⅡ (2)		経営実践発展演習 (4)									
			九州企業研究A	2	九州と商業 (2)		九州企業経営分析演習 (4)									
研修科目			九州企業研究B	2	九州とコンテンツ制作 (2)		国際ビジネス比較演習Ⅰ (2)									
					九州企業と経営戦略 (2)		国際ビジネス比較演習Ⅱ (2)									
					九州金融ビジネス (2)		国際ビジネス比較演習Ⅲ (2)									
資格関連科目					九州とマーケティング (4)		国際ビジネス比較演習Ⅳ (2)						さらに専 門科目から 6単位以上 (選択必修科目 26単位以上)			
					在外国修	4										
					アジアビジネス研修A (2)		アジアビジネス研修B (2)		アジアビジネス研修C (2)							
				マーケティング実習A (販売士3級)	(4)									さらに専 門科目から 6単位以上 (選択必修科目 26単位以上)		
				マーケティング実習B (販売士2級)	(4)											
				ビジネス演習A (ビジネス能力検定2級)	(2)	ビジネス演習B (ビジネスコンテンプ)	(4)	中小企業診断士入門 (4)								
				ファイナンス演習A (証券外員二種)	(4)	ファイナンス演習C (FP3級)	(4)	ファイナンス演習D (FP2級)	(4)							
				ファイナンス演習B (証券外員一級)	(4)											
				情報処理演習A (MOS Word)	(4)	情報処理演習C (MOS Access)	(4)	情報処理演習A (ITパスポート対策)	(4)							
				情報処理演習B (MOS Excel)	(4)	eコース演習 (ネットショップ実践1級)	(4)	情報処理演習B (マルチメディア検定)	(4)							
				商業概論	(2)	職業指導	(4)									

コース選択必修科目
34単位以上





KSU
2年次

卒業要件の確認

履修登録が完了したら、このシートを使って確認しましょう！

履修登録チェック表（2年次） 22年度入学主用 【対象】1年終了時に20単位以上修得した学生

履修登録チェック表（2年次） 22年度入学主用 【対象】1年終了時に修得単位が20単位未満の学生

学主便覧のP.106～107にある「科目配当表」を参照しましょう。
(教務部ホームページの学部ページでも確認できます。 ※学内からのみ閲覧可)

この資料は、2年次の履修ガイダンスにて印刷品として配布されます。
卒業要件や履修制限の記載については、必ず学生課の両学期
履修ガイダンス（P.6～）を参照してください。

※※ 2年次配当科目の履修はできません ※※

【専門科目】

- 1年次に未修得の「選択必修科目（O・C）」は履修登録しましたか？ 【はい・いいえ】

<注意>

- 他学系の1年生科目も履修できます。
- 履修制限がある場合は、その方法を履修登録してください。

大単位数Point!

卒業するためには、「選択必修科目」を26単位以上
絶対に取らなければいけません（卒業要件といえます）。
1年次履修の「選択必修科目」（O・C）は今年度中に
確実に単位を修得しましょう！

- 1年次「インターンシップ入門」が未修得の場合、履修登録されていますか？ 【はい・いいえ】

※1年次に未履修の場合は、奨励紙で事前に履修登録しています。

- 『ゼミナールⅠ』は履修登録されていますか？ 【はい（ゼミ）・いいえ】

【基礎教育科目】

- 「基礎教育科目」は履修登録しましたか？ (卒業要件16単位以上) 【はい・いいえ・16単位修得済】

基礎教育科目は取りやすいように！！
まずは専門科目を履修しましょう。

【英語科目】

- 「英語科目」は履修登録されていますか？ (卒業要件8単位以上) 【はい・いいえ】

※英語科目は1年次履修のアンケートテストの結果を基けて区分けされます。
履修登録されていない場合は卒業実習研究センターに相談してください。

【外国語科目】

- 1年次に英語以外の「外国語科目」を2単位以上修得しましたか？ 【はい・いいえ】
- ↑上記で「いいえ」の場合、「外国語科目」を履修登録しましたか？ 【はい・いいえ】

Point! 外国語の必要単位（8単位）を全て「英語科目」で修得することも可能です。
その場合、英語以外の外国語科目は必ずしも履修しなくても大丈夫です。

★2年次前期までに合計20単位以上修得すれば、後期からコース所属および2年次科目の履修ができます。

★2年次終了時まで合計36単位以上修得していなければ、3年次に進級できず、1年間の卒業延期が決定してしまいます。

教務課に履修相談に来る際は、このシートで確認をした上で、成績原簿と一緒に持ってきてください！

九州産業大学 成績原簿

学部 経済・経済学科 経済学部の学生 4年次生
学年 4年次生
氏名

科目名	単	位	修	クラス担任（指導教員）			
				姓	名	姓	名
<コース科目（必修）>	8	☆	21	卒業論文ゼミナール	1	☆	20
経済学入門	2	B	19	<基礎教育科目（基礎教育）>	1	☆	21
経済学入門	2	B	19	口語練習	2	B	19
経済学入門	2	C	18	口語練習ゼミナール	2	S	18
経済学入門	2	B	19	ロシア語初級講座	2	B	18
マーケティング入門	2	B	19	<基礎教育科目（基礎教育）>	1	☆	20
企業論入門	2	A	18	ロシア語初級講座	2	C	18
経済リテラシー入門	2	C	18	ロシア語初級講座	2	C	20
経済入門	2	B	18	ロシア語講座Ⅰ（文筆力）	2	B	18
経済ビジネス入門	2	B	18	ロシア語講座Ⅱ（文筆力）	2	D	20
経済学入門	2	A	18	ロシア語講座Ⅰ	2	A	18
経済学	2	C	18	<基礎教育科目（基礎教育）>	1	☆	21
マーケティング論	2	B	19	ロシア語の歴史	2	B	18
人材マネジメント論	2	E	20	ロシア語の歴史	2	D	18
経済システム論	2	B	19	ロシア語の歴史	2	B	19
経済ビジネス論	2	B	19	ロシア語の歴史	2	A	20
マーケティングリサーチ論	2	B	20	ロシア語の歴史	2	D	18
<コース科目（マーケティング）>	2	☆	21	ロシア語の歴史	2	C	18
経済教育論	2	☆	21	ロシア語の歴史	2	C	18
小企業マーケティング論	2	A	21	ロシア語の歴史	2	D	19
消費者行動論	2	E	20	ロシア語の歴史	2	☆	21
広域論	2	E	20	ロシア語の歴史	2	E	18
経済史	2	E	20	ロシア語の歴史	2	☆	21
経済学	2	☆	21	ロシア語の歴史	2	E	19
マーケティング戦略論	2	☆	21	ロシア語の歴史	2	C	18
<卒業科目（卒業科目）>	2	☆	21	ロシア語の歴史	2	☆	21
情報セキュリティ論	2	S	19	ロシア語の歴史	2	C	18
データ分析	2	E	21	ロシア語の歴史	2	☆	21
データベース論	2	S	20	ロシア語の歴史	2	E	20
<履修力養成科目（実践力）>	2	A	19	ロシア語の歴史	2	A	19
インターンシップ入門	2	C	18	ロシア語の歴史	2	A	21
ビジネスコミュニケーション	6	E	18	<基礎教育科目（基礎教育）>	1	☆	20
光熱エネルギー論	2	E	20	Reading & Writing I	1	C	18
光熱とマーケティング	4	☆	21	Reading & Writing II	1	B	18
<基礎教育科目（英語）>	2	☆	21	Reading & Writing III	1	D	19
情報教育実践者（ITマスタースポット）	4	S	19	Reading & Writing III	1	D	20
<専攻科目（専門選択）>	1	S	21	Reading & Writing III	1	S	21
コース入門ゼミナール	2	S	18	Reading & Writing III	1	E	19
企業倫理	2	E	20	Reading & Writing III	1	C	20
企業経営	2	E	20	Listening & Speaking I	1	A	18
企業経営	2	S	21	Listening & Speaking II	1	B	18
ゼミナール	4	B	19	Listening & Speaking III	1	D	19
ゼミナール	4	A	20	Listening & Speaking III	1	A	20
外国語検定	2	☆	21	Listening & Speaking IV	1	E	19

年次	1	2	3	4	5	6	7	8	9	10	11	12	13	14	15	16	17	18	19	20	21	22	
2018																							
2019																							
2020																							
2021																							
2022																							
2023																							
2024																							
2025																							





卒業要件の確認 (時間割の見方)

KSU

2年次

卒業について

令和2年度 卒業科目 履修計画表 卒業科目別表【前期】

各コースの選択必修科目に色をつけています。

- 企業経営コース選必: [Blue Box]
- ファイナンスコース選必: [Green Box]
- 会計コース選必: [Red Box]
- マーケティングコース選必: [Orange Box]
- 国際ビジネスコース選必: [Yellow Box]
- 社会情報コース選必: [Purple Box]

企業経営コース選必
 経営管理論史
 [001]菊池
 N201

木					金				
2時限	3時限	4時限	5時限	1時限	2時限	3時限	4時限	5時限	
09:00-12:40 1) 全員履修 2) 2時限 3) 2時限 4) マーケ	13:40-15:20 1) 全員履修 2) 2時限 3) 2時限 4) マーケ	15:40-17:20 1) 全員履修 2) 2時限 3) 2時限 4) マーケ	17:40-19:20 1) 全員履修 2) 2時限 3) 2時限 4) マーケ	9:00-10:40 1) 全員履修 2) 2時限 3) 2時限 4) マーケ	11:00-12:40 1) 全員履修 2) 2時限 3) 2時限 4) マーケ	13:40-15:20 1) 全員履修 2) 2時限 3) 2時限 4) マーケ	15:40-17:20 1) 全員履修 2) 2時限 3) 2時限 4) マーケ	17:40-19:20 1) 全員履修 2) 2時限 3) 2時限 4) マーケ	
経営管理 経営管理 経営管理 経営管理	経営管理 経営管理 経営管理 経営管理	経営管理 経営管理 経営管理 経営管理	経営管理 経営管理 経営管理 経営管理	経営管理 経営管理 経営管理 経営管理	経営管理 経営管理 経営管理 経営管理	経営管理 経営管理 経営管理 経営管理	経営管理 経営管理 経営管理 経営管理	経営管理 経営管理 経営管理 経営管理	

基礎ゼミナール	企業経営コース選必	ファイナンスコース選必	会計コース選必	マーケティングコース選必	国際ビジネスコース選必	社会情報コース選必	英語	その他
	経営管理論史 [001] 菊池 N201	経営管理論史 [001] 菊池 N201	経営管理論史 [001] 菊池 N201	経営管理論史 [001] 菊池 N201	経営管理論史 [001] 菊池 N201	経営管理論史 [001] 菊池 N201	英語 火2 水2 金2 から 2クラス	経営管理論史 [001] 菊池 N201

2年次



KIU
2年次

履修登録の手順（ワンポイントアドバイス）

履修登録について（1年終了時20単位以上修得した学生）

※まずは、自身の所属コースを確認すること！

- ①所属コースの選択必修科目を登録！（最低でも、選択必修科目26単位を満たすように）
↓
- ②1年次未修得の○、□がついた専門科目を登録！（コースに関連する科目は必ず！！）
※履修するクラスは、当該学系のクラスを登録すること！
↓
- ③資格関連科目を登録！（卒業要件4単位以上）
↓
- ④基礎教育科目を登録！※取りすぎ注意（目安は26単位程度）
↓
- ⑤英語以外の外国語科目を登録！（英語科目は、すでにクラス分けされている）
※第二外国語をすでに2単位修得している場合は必須ではない。
↓
- ⑥所属コース以外の興味のある専門科目を登録！（他学系科目は担当教員の許可制）
↓
- ⑦前期・後期合わせて**44単位**登録しているか確認したら終了！！（集中講義は含まれない）

「ゼミナールⅠ」、「ビジネスインターンシップもしくは、九州企業事情、九州企業研究A・B」については、事前に履修登録をしているので、きちんと確認してください。



KSU
2年次

履修登録の手順（ワンポイントアドバイス）

履修登録について（1年終了時20単位未満の学生）

※ 2年次配当科目の履修はできません。

- ① 1年次に未修得の専門科目すべてを登録！（他学系の1年生科目も履修可）
※履修するクラスは、当該学系のクラスを登録すること！
（簿記論と企業論入門は、再履修者用のクラスがあるので、それを履修すること）
↓
- ② 基礎教育科目を登録！
↓
- ③ 英語以外の外国語科目を登録！（英語科目は、クラス分けされている）
※第二外国語をすでに2単位修得している場合は必須ではない。
↓
- ④ 前期・後期合わせて44単位登録しているか確認したら終了！！

ゼミナール I については、事前に履修登録をしてるので、きちんと確認してください。

※ 2年次前期で合計20単位以上修得したら、後期からコース所属および2年次配当科目の履修ができます。→前期は最低限の20単位以上取りましょう！（後期の履修登録期間中に教務課に相談に来てください！）



KUS

履修登録の手順（ワンポイントアドバイス）

2年次終了時36単位未満の学生

※令和5年度は3年次進級できません。

①コース選択必修科目、基礎教育科目、外国語科目で、要件を満たしていない、1・2年次配当の科目を履修すること。



②インターンシップ入門、ビジネスインターンシップを修得していない学生は、必ず修得すること。
（これを取らないと、実践力育成科目12単位を満たすのは厳しい。。。）



③前期・後期合わせて44単位分履修登録しているか確認！！

※令和5年度で36単位以上修得すると、令和6年度には3年次に進級できます。
（学期途中での進級はできません）



KIU

卒業要件・履修登録の確認

※学生便覧を用意してください！
(商学部授業科目履修規程P.92~)

18CB 19CB 20CB

KIU

商学部 卒業要件について

令和2年度
教務部商学部担当

KIU 九州産業大学
KYUSHU SANGYO UNIVERSITY

GO 2020

商学部(CB)専門科目の卒業要件解説動画
© 限定公開
649 回視聴 · 2020/08/24

👍 23 🗨️ 0 ➡️ 共有 📌 保存 ...



<https://youtu.be/fNrBmjVMIYc>

※教務部HP商学部のお知らせにも掲載

専門科目の卒業要件についても一度確認したい人は、履修登録日までに、令和2年8月31日に配信した、卒業要件、時間割作成の手順等について解説した動画を視聴してください。

※履修上限単位数、基礎教育、外国語科目の要件が変わっているので、専門科目のみ参考にしてください！





社会調査士について

KIU

2年次

社会調査士とは…

インタビュー調査やアンケート調査の方法を学び、統計や世論調査の結果を批判的に検討するなど、社会調査の現場で必要な能力をもった「**社会調査の専門家**」のことで、商学部で開講されている以下の科目の単位を修得することで、資格を取得することが出来ます。

- マーケティングリサーチ論（2年後期）
- マーケティングリサーチ演習（2年後期）
- データ分析の基礎（2年前期）
- データ分析（3年前期）
- データ分析の応用（3年前期）
- 九州とマーケティング（3年通年）

情報収集力・分析力・行動力、時代の変化を自分自身で読み解く能力が身につきます！

流通マーケティング学系の科目ですので、経営管理学系の学生で社会調査士関連科目を受講したい場合は、初回の授業で担当教員に受講の許可を得てください。

実践力育成科目の履修について

実践力育成科目12単位は、3年次で満たしましょう！

インターンシップ入門を未修得の人は、必ず今年度で修得出来るように頑張りましょう！

ビジネスインターンシップを履修できる人は、必ず今年度に活動を行い、単位を修得できるようにしましょう！

2年次配当	3年次配当		
自分で履修登録できる科目	履修制限科目のため、事前エントリーが必要な科目		
九州企業事情	九州とインターネットビジネス I	九州と商業	九州とコンテンツ制作
九州企業研究A	九州企業と経営戦略	九州金融ビジネス	九州とマーケティング
九州企業研究B	経営実践演習	九州企業経営分析演習	国際ビジネス比較演習 I

※既に修得している科目は、履修出来ません。

実践力育成科目の履修について

2年次配当

自分で履修登録できる 科目

九州企業事情（前期）

九州企業研究A（後期）

九州企業研究B（後期）

左記3科目の履修登録については、履修者数の調整を行うため、以下の要領で行います。

3/27～29の履修登録期間は、3，4年生のみ履修登録可

2年次は、**4/1～4**の4日間、別途**受付システム**を用いて、「九州企業事情」の履修を受付け。（先着順）

※3/10の連絡通知に**受付システムのURL**を記載しています。

4/11～14の履修変更期間は、3科目全てK'sLifeで履修登録可



KSU

授業時間割について

「専門科目」

「KSU基盤教育科目・教職・留学生（日本事情）科目」

「KSU基盤教育科目（外国語科目・留学生の日本語）」

の3種類あります。

※時間割は、教務部のホームページからダウンロードしてください。

<https://www.kyusan-u.ac.jp/eas/>



授業時間割について

時間割を変更する場合

- ①授業が追加される
- ②受講者数などの理由により、教室を変更する
- ③担当者が変更するなど

※K'sLifeの連絡通知を必ず確認すること。

必ず、時間割の見方、複数担当教員、集中講義、履修制限科目について確認すること。

※説明会・1回目の授業に出席しなければ履修できない科目もありますので、K'slifeの連絡通知、シラバス等をきちんと確認すること。

時間割の下欄の記載内容も必ず確認すること。

AI・データサイエンス副専攻

— 学部横断型の学び —

1

社会において必要とされる、AI・データサイエンスに関する**基礎的な教養**を修得する。

2

本学に設置する分野から、横断的にAI・データサイエンスに関する様々な**知識・経験**を得る。

3

体系的な学修を通して、AI・データサイエンスの考え方を**理解・活用**することができる。

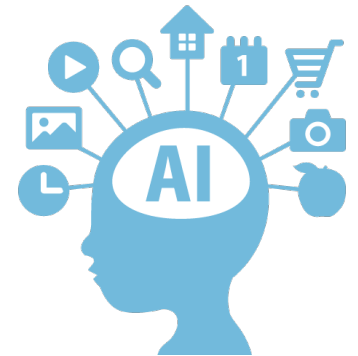

※興味がある学生は学生便覧を確認してください。

【文理芸融合科目】について

文理芸融合科目

— 文系 + 理工系 + 芸術系 —

基礎教育科目には「**文理芸融合科目**」という区分があります。

※ 「**実践クロス講座**」 「**実践コラボ演習**」 「**教養講座**」 など

内 容

SDGs / **ダイバーシティ** / **AI** / **警察** / **囲碁** など

上記の内容も含め、基礎教育科目では幅広い教養を学べるように様々なジャンルが揃っています。

ぜひ興味のある科目を探してみてください。

※ 基礎教育科目は1年次生が集中して履修します。
座席数には限りがあるので注意してください。



KSU

WEB履修登録について

学籍情報の更新

- ① K's Lifeにログイン
- ② 教務（履修・成績等）

システム連携リンク

- ▶ 教務（履修・成績等）
- ▶ 学生カルテ
- ▶ 就職支援システム
- ▶ 生活支援システム
- ▶ 入試システム
- ▶ 規則集
- ▶ 図書館ポータル
- ▶ 研究業績システム
- ▶ 財務システム

④ 学籍情報を入力

■学生基本情報		
学籍番号	09AD003	
カナ氏名	テスト学生09AD003	
学生氏名	テスト学生09AD003	
英字氏名	test	
携帯E-mailアドレス		
生年月日	2000/01/01(12歳)	性別
在学形態	一般学生	在籍状況
学生所属	芸術/デザイン/プロダクトデザイン	
スカラーシップ情報		

■学生在籍情報		
入学分類	外国人留学生入試(前期日程)	
学年	3年	在籍(在学)期間
入学年月日	2009/04/02	卒業年月日
学生区分	一般学生	在学年限
適用カリキュラム種別	一般(学部)	適用要件種別
学位		入学時学年
国籍	中華人民共和国	受験番号

タイムアウトまであと7184秒です。 [ログアウト LOGOUT](#)

Login User: テスト学生 09AD003
クラス担任(指導教員): テスト教職員 103068

- 履修関連
 - 履修情報の登録・修正
- 時間割関連
 - 個人時間割
 - 試験時間割
- 成績情報関連
 - 成績情報の参照
 - 単位取得情報の参照
 - カリキュラムの参照
- 学籍情報関連
 - 学籍情報の参照
 - 学籍情報の更新
 - 資格申請

学生情報関連

- 学籍情報の参照
- 学籍情報の更新
- 資格申請

③ 学籍情報の更新をクリック

※住所変更等、WEB更新できない項目は教務課まで変更届を提出してください。

※携帯番号・Emailアドレスは必ず最新のアドレスに更新してください。



KSU

WEB履修登録について

履修登録期間はK'sLifeが**混み合います**ので
システム安定稼働のため、以下のような制限を行う予定です。

【単位修得情報の確認について】

履修登録初日の3月27日(月)は、以下の機能は利用できません。

- ・履修情報登録修正画面の「印刷ボタン」と「単位修得状況ボタン」
- ・個人時間割画面の「印刷ボタン」(※時間割印刷は可能です。)
- ・教務システムトップの「単位修得情報の参照リンク」

※システム稼働状況により翌日以降も制限される場合があります。

履修登録期間は自宅PCやスマートフォンなど学外ネットワークからのアクセスが集中することが予想されるため接続に時間がかかる可能性があります。



KSU

授業科目の履修登録について

WEB履修登録期間

履修登録期間：令和5年3月27日（月）**10時00分**～3月29日（水）23時59分
※**前学期・後学期及び通年科目全て**上記の期間に履修すること。

前学期登録変更期間・・・令和5年4月11日（火）～4月14日（金）

後学期登録変更期間・・・令和5年9月7日（木）～9月21日（木）



「履修登録」や「履修変更」などはK's Lifeで登録を行った**翌日以降**に出力し、内容に間違いがないか必ず確認してください。

履修登録期間終了後に履修科目の追加登録はできません。

履修の人数が制限されている科目が多いので、早めに履修すること。



KIU
2年次

履修科目の登録・追加について

前期・後期・通年科目すべて登録すること。
履修できる単位数の上限は、1年間で**44単位**。
半期で28単位まで履修可能。（集中講義は含まれない）
※前年度までの累積GPAが3.0以上の学生は、48単位まで履修可

WEB履修登録期間終了後に履修科目の追加登録は、できません！！

※間違いがないか確認し、卒業要件を満たしているか不安な方は、履修登録変更期間内に教務課に相談してください。
(その際は、履修登録後、成績原簿を自分で印刷し、持参すること)
また、初回の授業から出席してください。

他学部履修について

他学部の授業を履修することができます。
学生便覧で受講条件を確認してください。

※分からない場合は、必ず教務課で確認すること。
他学部履修できる科目とできない科目があります。

【前期】提出期間：4月11日（火）～4月14日（金）

【後期】提出期間：9月7日（木）～9月21日（木）

教務課で書類
を受け取る



受講したい授業の教員に許可を
得る（書類に印をもらう）



教務課に提出



自分で履修
状況を確認





KU

試験について

前学期定期試験 R5/7/24 (月) ~7/29 (土)

後学期定期試験 R6/1/15 (月) ~1/20 (土)

以下に該当すると試験が受けられません！！

- ・履修登録をしていない。・授業の出席回数が2分の1に満たない。
- ・修学費を納めていない。・学生証を所持していない。・試験に20分以上遅刻した。

定期試験時間割表は試験開始 2 週間前に[教務部HP](#)に掲載します。

(紙での配布はありません)

必ず確認を行い、受験忘れなどしないように注意して下さい

追試験

学生便覧p.98-99

- ・**病気、その他やむを得ない事由**で定期試験を受験できなかった学生に対して行う試験。
- ・追試験を申し出ることのできる要件は学生便覧で確認すること。
- ・定期試験最終日の翌日 (12:30締切) までに、所定の書類を教務課に届けること。



KSU

教科書購入について

方法	教科書購入WEBサイト (K'sLifeの通知を確認してください)
日程	Webサイト公開期間 : 4/5 ~ 5/31 会場受け取り期間 : 4/7 ~ 4/28
場所	3号館8階教科書受渡所 (※4/28以降は1号館横丸善売店での受け渡し)
備考	シラバスを確認すること。 購入後の返品が出来ない場合があるため、 履修登録が終了した後に購入すること。





各種ガイダンス

日程	時間	会場	ガイダンス名
3月23日(木)	15:00 -	S404 教室	学生サポーター (希望者のみ)
	16:00 -	N303 教室	司書課程ガイダンス
3月24日(金)	12:30 -	S403 教室	留学生オリエンテーション
	15:30 -	N303 教室	教職課程ガイダンス
	16:00 -	N303 教室	学芸員課程ガイダンス
	16:30 -	N303 教室	社会教育主事課程ガイダンス

Skill Up for MIRAI

あなたの未来に役立つ資格

ON CAMPUS
MERIT

学内受講のメリット

《受講メリット》

- ①九産大生だけの特別価格！
- ②大学内で受講可能
- ③充実したサポート
- ④公務員を目指す公務員講座

取得資格によって

最大5万円の

奨励金制度あり！

※資格によって上限に違いがあります



パソコンスキルアップ講習会

受講料

0円

PCが苦手、基礎スキルを習得したい、そんな方々にオススメです

Office系

Word、Excel、PowerPoint入門

デザイン系

Illustrator、Photoshop、Premiere Pro入門

設計製図

Vectorworks、AutoCAD入門

ゲーム開発

Unity入門

全9講座を開講



各種証明書発行について

証明書種類	発行可能日
成績証明書	3月24日（金）～
在学証明書	4月4日（火）～

※自動証明書発行機（1部200円）にて発行できます。



KSU

教務部HPについて

<http://www.eas.kyusan-u.ac.jp/>



時間割（授業・定期試験）など教務に関する情報を掲載

トップページ

- 教務課からのお知らせ
 - よくある質問
 - 利用の手引き
 - 学籍関係
- etc...

学部別ページ

- 履修・授業・卒業に関すること
 - 時間割
 - 学部からのお知らせ
- etc...

AIチャットbot



チャットbotに質問

まずはクリック！

- 24時間365日対応可能なAIを使ったシステムです。
- 分からないことがあれば、まずはチャットbotに質問してみましょう！
- 教務部HP、K's Lifeの画面から質問できます。



授業の実施形態について

令和5年度前学期の授業は、窓・入口を開放し、換気をしながら

原則

対面授業

を行います

対面授業実施時の留意点

- マスクの着用は求めないことを基本とします。
- 授業の際は可能な限り間隔を空けて着席してください。



KSU
2年次

教務課からのお願い

Teamsの活用



Microsoft Teams

教務課から皆さんに伝えることなど、こちらを使用しますので、**モバイルアプリをダウンロードして、通知をオン**に設定してください。

質問などありましたら、チャットでも受け付けます！

はじめに (Office365 にログインし Teams を表示)

Office365URL

<https://portal.office.com/>

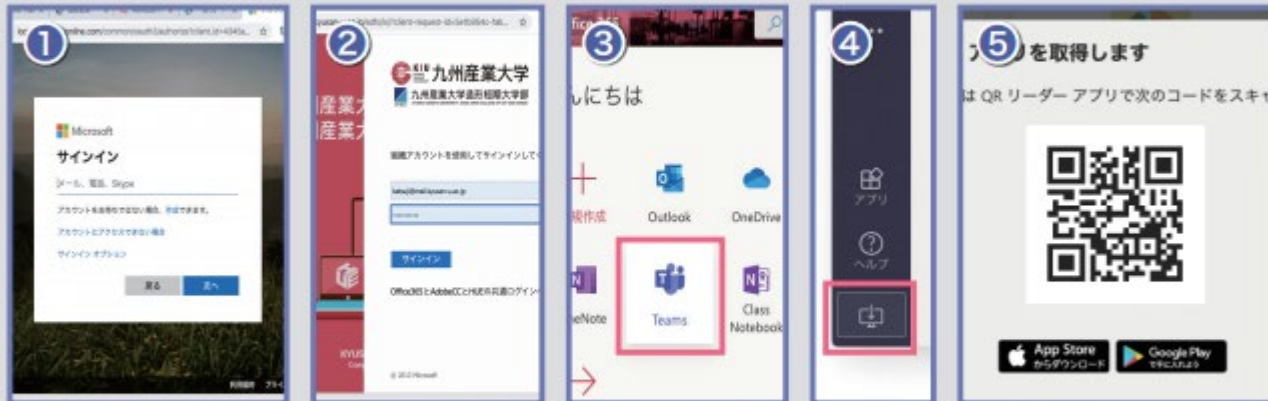

上記 Office365 の URL にアクセスし、①本学のメールアドレスを入力し、次へをクリックします。② K'sLife と同様のパスワードでサインイン後、③ Teams をクリックします。なお、④デスクトップアプリをダウンロードから、パソコン用アプリをインストール可能です。また、⑤の QR コードから Teams モバイルアプリをダウンロードできます。



KU
2年次

教務課からのお願い

教務課からの一番のお願い！！

・**電話にでること！！**

(092-673-5906、5597は、商学部担当からの連絡の可能性が高い)

※授業や履修に関して、重要な連絡をしているが、なかなかつながらない。

・K's Lifeに登録している**携帯電話の番号が変わったら、必ず更新**すること。(保護者の番号であったり、別の方の電話番号になっていて、なかなか連絡がとれない)

・**提出期限を守る**こと。

自分の教科書やノートには名前を書こう！！

あっという間に大学生生活は終わってしまいます。

今年度の目標を立て、充実した1年間にしましょう。

そして、2年生、3年生の過ごし方が就職活動に（良い意味でも悪い意味でも）大きく影響することを忘れずに！