

KYUGEI EXHIBITION

2022

Department of
Fine Arts and Media Sciences

Department of
Photography and Imaging Arts

Department of
Visual Design

Department of
Living Environment Design

Department of
Social Design

Graduate School of Arts

九州産業大学 芸術学部・大学院芸術研究科 作品展

2022 6.28(火) — 7.3(日)

開催時間 / 10:00~19:00(火・水・木曜日)、10:00~20:00(金・土曜日)
10:00~16:00まで(最終日)

「入場無料」

大分県立美術館 [3階展示室B] 

〒870-0036 大分市寿町2番1号 Tel:097-533-4500, Fax:097-533-4567
アクセス》JR大分駅府内中央口(北口)から徒歩15分、大分ICから車で10分



九州産業大学

K I U KYUSHU SANGYO UNIVERSITY

九州産業大学芸術学部 〒813-8503 福岡県福岡市東区松香台2丁目3-1 15号館4階 Tel:092-673-5700 Fax:092-673-5799

後援 / 九州産業大学後援会、九州産業大学同窓会(楠風会)

KYUGEI EXHIBITION

2022

九州産業大学芸術学部(九芸)は、「芸術表現学科」「写真・映像メディア学科」「ビジュアルデザイン学科」「生活環境デザイン学科」「ソーシャルデザイン学科」という5学科を有し、その中に専門分野を学び研究する12の専攻を配置しています。さらに、大学院には芸術研究科を設けています。九芸展は、前年度の卒業研究や修了研究の中から選抜した作品等の研究成果を広く一般の方々にご覧いただき、皆さまからのご批評や激励を真摯に受け止め、学生の将来や今後の芸術教育に生かしていくことを目的に開催いたします。

本展で展示している学生の2年間は、新型コロナウイルス感染症(COVID-19)が世界中を席卷した最中でした。2020年度は遠隔授業からのスタートとなり、学生だけでなく教員も職員も初めての対応を余儀なくされ不安の中での学びとなった年でした。最終年に当たる2021年度は、学生も教職員もコロナ禍での対応が随分と板につき、対策を講じて積極的に対面授業を実施したりオンラインならではの授業スタイルを獲得できたりと新たな成果も得られました。ただし、施設・設備の使用は制限せざるを得ない状況であり、学生たちは制約のある中で卒業・修了研究に取り組みました。

新型コロナウイルスの感染拡大を経験し、我々の生活は大きく様変わりしてきました。人と人とのコミュニケーション手段の変化に始まり、働き方、食や健康への意識、消費行動、住まいへの要求、家族や友人などとの過ごし方等々、コロナ禍以前とは明らかに変化しています。そのような中、日本において文化芸術活動は制限される対象となってきました。しかし、各国の対応は様々でした。特にドイツ政府が早々に打ち出した文化芸術分野への支援策は、文化芸術が我々の生活に欠かせないものであることを多くの人々に気づかせてくれました。日本では、その約1年後に「(略)文化芸術活動は、断じて不要でもなければ不急でもありません。このような状況であるからこそ、社会全体の健康や幸福を維持し、私たちが生きていく上で、必要不可欠なものであると確信しています。」というメッセージが文化庁長官から発せられました。

この度、大分県立美術館のご協力のもと、このような状況の中でも真剣に取り組んできた学生の研究成果を、多くの方々にご覧いただける機会を持つことができました。出品に協力してくれた学生たち、学生のご父母をはじめ関わられた皆さまに深く感謝申し上げます。ご来場いただいた皆さまには、じっくりとご鑑賞いただき、率直なご感想やご批評を賜りましたら幸甚に存じます。近くにいるスタッフにも気軽にお声かけください。

九州産業大学芸術学部長 栗田 融

2022 6.28(火) — 7.3(日)

○10:00~19:00(火曜日・水曜日・木曜日) ○10:00~20:00(金曜日・土曜日)
○10:00~16:00まで(最終日) ●入場料/無料

大分県立美術館 OPAM 〒870-0036 大分市寿町2番1号
TEL:097-533-4500

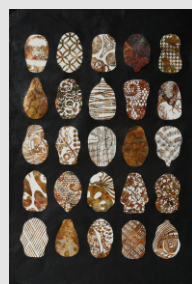
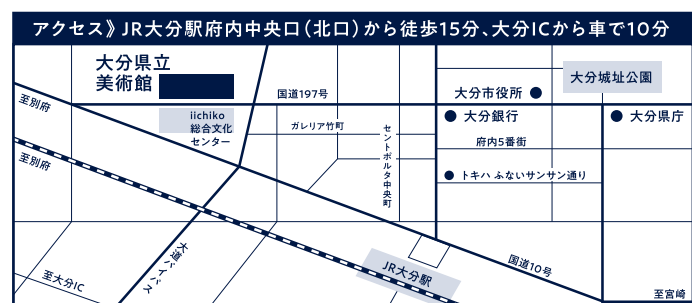

A)

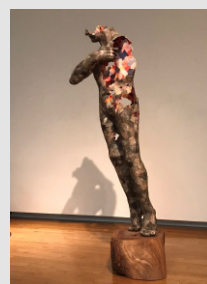

B)



C)



D)

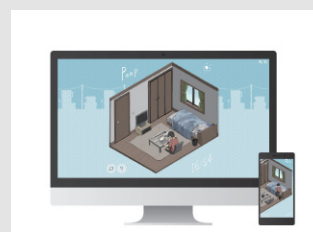

E)



F)



G)



H)



I)

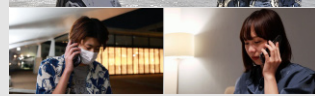

J)

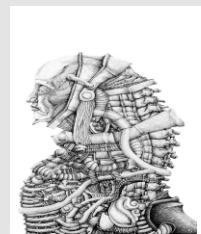

J)



K)

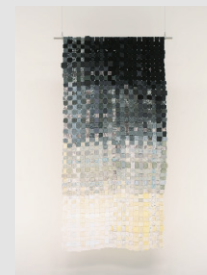

L)



M)



N)



O)

- 《掲載作品》
- A) 石川莉帆 B) 寺本幸弥 C) 宮下舞香
 - D) 永瀬千陽 E) 猪本結衣 F) 松田こころ
 - G) 木下史雄 H) 池上祥生 I) 馬場麟汰郎
 - J) 井上舜太 K) 山口大志 L) 播磨実結
 - M) 河原涼奈 N) 塩澄祥大 O) 渡島啓太

※掲載の作品のほか、芸術学部・芸術表現学科/写真・映像メディア学科/ビジュアルデザイン学科/生活環境デザイン学科/ソーシャルデザイン学科/大学院芸術研究科から、計約60点の作品を一堂に展示。

※新型コロナウイルス感染症の影響により開催期間などが変更される場合があります。最新情報は本学WEBサイトをご確認ください。

